



OBJETIVO E POLÍTICA DE INVESTIMENTO DO FUNDO

O objetivo do fundo é obter rentabilidade superior ao CDI, através de alocação diversificada entre fundos e gestores, apoiada em um rigoroso critério de seleção.

CARACTERÍSTICAS GERAIS

Classificação ANBIMA: Multimercado Multigestor

Público Alvo: Investidores em geral

Regime de Cotas: Fechamento

Início das Atividades: 10/08/2006, porém em 08/11/2010 a Gestão do fundo foi transferida para a BNPP AM (Gestor anterior Reliance).

Taxa de Administração Máxima: 0,50% a.a., podendo atingir no máximo 2,50% a.a. em função das taxas de administração dos fundos investidos (Apropriada diariamente sendo paga mensalmente até o 5º dia útil subsequente ao vencimento)

Taxa de Performance: não há

Taxa de Entrada e Saída: não há

Horário de Movimentação: Até as 15:30hs

Aplicação: Conversão das cotas em D+0

Resgate: Conversão das cotas D+14 / Liquidação financeira D+15

Aplicação Inicial/ Movimentação Mínima: R\$ 5.000

Saldo Mínimo: não há

Tributos: IOF: Incidirá sobre o valor do resgate com alíquotas decrescentes, sendo a tributação limitada ao rendimento apurado, desde o 1º até o 29º dia a partir da aplicação. IR: de 15% a 22,5% sobre o rendimento apurado, dependendo do prazo médio da carteira e da permanência da aplicação no fundo. O administrador perseguirá prazo médio da carteira superior a 365 dias. **Não há garantia de que o fundo terá tratamento tributário para fundos de Longo Prazo.**

COMPOSIÇÃO DA CARTEIRA EM 30/11/2011

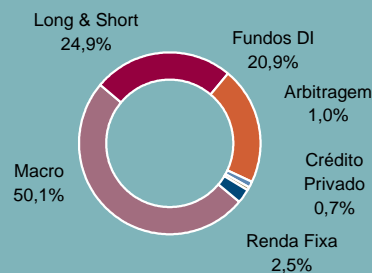

DISTRIBUIÇÃO DOS RETORNOS MENSAIS RELATIVOS AO CDI

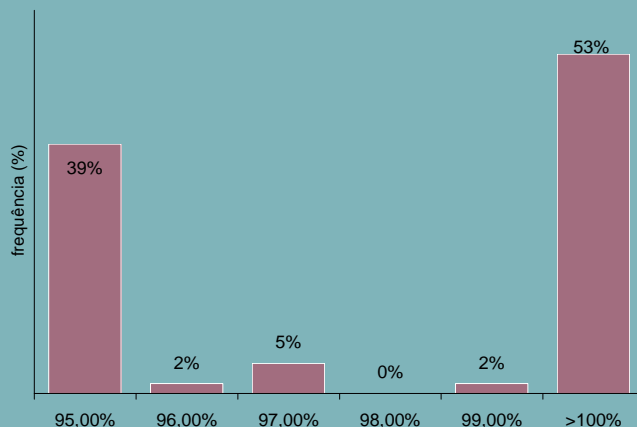

PATRIMÔNIO - R\$ (Mil)

Em 30/11/2011 9.861,68
Média desde o início 8.960,92

RENTABILIDADE ACUMULADA - 12 MESES

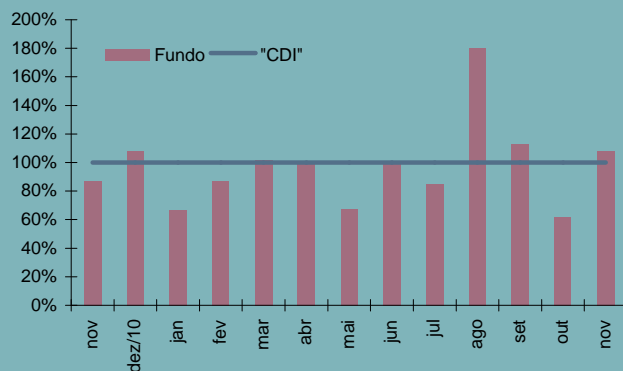

VEJA INFORMAÇÕES SOBRE RISCO E RETORNO DO FUNDO NO VERSO DESTE MATERIAL

Período	2010 (%)			2011(%)		
	FUNDO	CDI	s/CDI	FUNDO	CDI	s/CDI
Janeiro	-	-	-	0,57	0,86	66,40
Fevereiro	-	-	-	0,73	0,84	86,90
Março	-	-	-	0,93	0,92	101,47
Abril	-	-	-	0,83	0,84	98,78
Mai	-	-	-	0,66	0,99	67,57
Junho	-	-	-	0,95	0,95	100,33
Julho	-	-	-	0,82	0,97	84,69
Agosto	-	-	-	1,94	1,07	180,54
Setembro	-	-	-	1,06	0,94	112,79
Outubro	-	-	-	0,54	0,88	61,49
Novembro	0,70	0,81	87,26	0,93	0,86	107,96
Dezembro	1,00	0,93	108,16			
Acum. Ano	9,69	9,74	99,52	10,43	10,59	98,53

Período	% FUNDO	% CDI	% s/CDI
Últimos 12 Meses	11,54	11,62	99,34
Desde 08/11/2010	12,07	12,20	99,00
Desde 10/08/2006	73,20	76,08	97,08

Para investir

	São Paulo	Rio de Janeiro	Curitiba	Belo Horizonte	Brasília
Pessoas Físicas	11 3841-3130	21 3213-8200	41 3071-7250	31 3287-1600	61 3326-3832
Pessoas Jurídicas	11 3049-2820				



A presente instituição aderiu ao Código ANBIMA de Regulação e Melhores Práticas para os Fundos de Investimento.



BNP PARIBAS PREMIUM FIC FI MULTIMERCADO

INDICATIVOS DE RISCO E RETORNO

Rentabilidade Máxima Mensal	1,94%
Rentabilidade Mínima Mensal	0,48%
Volatilidade*	0,9875%

*Período de Análise: desde 08/11/2010

PROSPECTO E REGULAMENTO

Acesse www.bnpparibas.com.br

QR Code:



ESCALAS DE RISCO

As ilustrações abaixo tem como objetivo dar ao investidor uma leitura gráfica dos diversos riscos assumidos pelo Fundo bem como seus níveis de exposição. É importante ler breve descritivo ao lado de cada "R", bem como o disclaimer específico. Em destaque, quando houver, está o principal risco assumido pelo fundo.

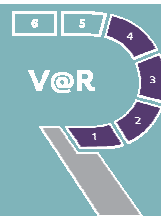

V@R: Previsão de volatilidade da cota do fundo.

- 1- volatilidade muito baixa
- 2 - volatilidade baixa
- 3- volatilidade média
- 4- volatilidade média/alta**
- 5- volatilidade alta
- 6- volatilidade muito alta



CRÉDITO PRIVADO: % do patrimônio líquido em crédito privado. Não reflete a qualidade de crédito.

- 0 - 0% do PL
- 1 - até 30% do PL
- 2 - até 50% do PL**
- 3 - até 100% do PL



Uso de Derivativos:

- 0 - Não opera derivativos
- 1 - Sim, para proteção
- 2 - Sim, direcional sem alavancagem
- 3 - Sim, com alavancagem**



Mercado de Bolsa: Alocação em % do Patrimônio líquido em renda variável.

- 0 - Não 0%
- 1 - Baixa até 30%
- 2 - Média até 50%**
- 3 - Alta até 100%



Mercado de Câmbio: Alocação em % do Patrimônio líquido no mercado de câmbio

- 0 - Não 0%
- 1 - Baixa até 30%
- 2 - Média até 50%
- 3 - alta até 100%**



Mercado Juros & Inflação: Grau de sensibilidade da variação da cota à variação da curva de juros.

- 0 - Muito Baixo
- 1 - Baixo
- 2 - Médio
- 3 - Alto**

Liquidez: Este risco é caracterizado pela possibilidade de redução ou até falta de demanda pelos ativos componentes da carteira do fundo, que poderá dificultar ou impedir a venda de posições pela gestora no preço e no momento desejado. Devido à dinâmica do mercado, dos ativos que compõe a carteira, e dos movimentos dos investidores, torna-se difícil a definição de uma escala que traduza o nível de risco de liquidez.

Além dos riscos acima, o fundo poderá estar sujeito a outros riscos que podem afetar seu desempenho.

Auditoria: KPMG Auditores Independentes / Administração: Banco BNP Paribas S/A/ Gestão: BNP Paribas Asset Management Brasil Ltda

Este documento foi produzido pelo Banco BNP Paribas Brasil com fins meramente informativos; Apesar do cuidado utilizado tanto na obtenção quanto no manuseio das informações apresentadas, o Banco BNP Paribas não se responsabiliza pela publicação acidental de informações incorretas, nem tampouco por decisões de investimento tomadas com base nas informações contidas neste documento, as quais podem inclusive ser modificadas sem comunicação; **Este fundo está autorizado a realizar aplicações em ativos financeiros no exterior; Este fundo utiliza estratégias com derivativos como parte integrante de sua política de investimento. Tais estratégias, da forma como são adotadas, podem resultar em significativas perdas patrimoniais para seus cotistas e eventual necessidade de aportes adicionais pelos cotistas.; LEIA O PROSPECTO ANTES DE INVESTIR;** Para avaliação da performance de fundos de investimento, é recomendável uma análise de, no mínimo, doze meses; O fundo acima não possui taxa de entrada; **Fundos de investimento não contam com garantia do administrador do fundo, do gestor da carteira, de qualquer mecanismo de seguro ou, ainda, do fundo garantidor de créditos-FGC;** A rentabilidade divulgada não é líquida de impostos; A rentabilidade passada não constitui garantia nem promessa de rentabilidade futura; É recomendada a leitura cuidadosa do prospecto e regulamento dos fundos de investimento pelo investidor ao aplicar seus recursos. Acesse nosso site: www.bnpparibas.com.br

IMPORTANTE: A notação gráfica dos diversos riscos assumidos pelo fundo é uma forma meramente ilustrativa que não deve servir como indicação para tomada de decisão de investimento ou desinvestimento. Para tanto é recomendada a leitura, análise e entendimento do Regulamento e Prospecto do fundo. As escalas refletem a visão da gestora baseada na Política de Investimento do fundo podendo além de ser dinâmica não refletir diretamente as alocações ocorridas no fundo ao longo do tempo. Adicionalmente informamos que esta notação é propriedade intelectual da BNP Paribas Asset Management Brasil S.A, não devendo ser usada por outro gestor ou administrador de recursos.